GVL 8304-K

Caractéristiques

- Centrale de ventilation compacte
- Pour le pilotage de moteurs de fenêtre de 24 V DC
- Courant d'entraînement total maximal : 4 A
- 1 groupe de ventilation
- Entrée pour commande externe, par ex. horloge
- Fonction de sécurité de ventilation (mode mémoire OUVERT / FERMÉ) réglable
- Raccordement possible d'un détecteur de pluie ou d'un capteur de vent / pluie sans module additionnel
- Boîtier en plastique PA

Accessoires

Éléments de commande

Capteurs météorologiques

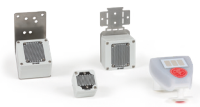

Sous réserve de modifications techniques.
©2021 D+H Mechatronic AG, Ammersbek

Exemple d’utilisation

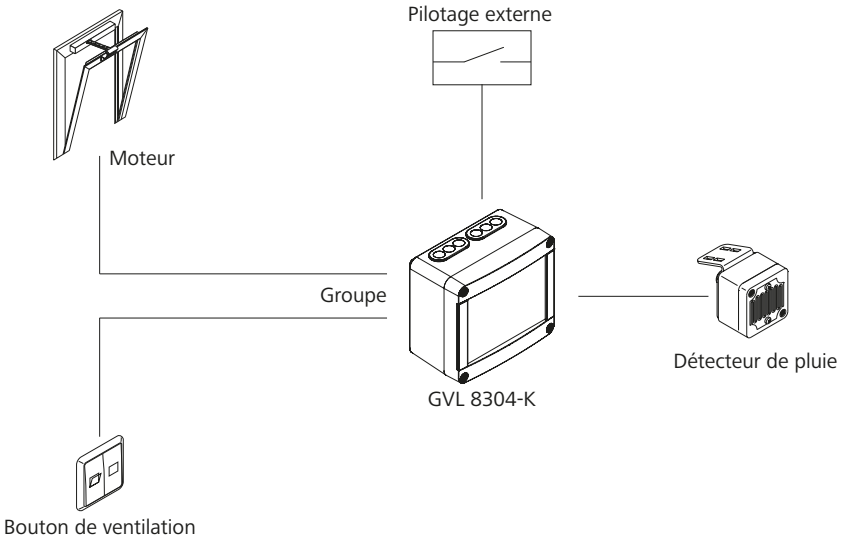

Données techniques

	GVL 8304-K
Alimentation	230 V AC / 50 Hz / 120 VA
Puissance en veille	4,3 W
Sortie	24 V DC / 4 A
Mode de service	Mode intermittent, 20 % (E.D) facteur de marche
Type de protection	IP 50
Plage de températures	-5 °C ... +40 °C
Boîtier	Plastique
Couleur	Gris clair (~ RAL 7035)
L x H x P	172 x 151 x 95 mm
Poids	2,00 kg

Admissions / Certifications

Cet article est également disponible avec les certifications suivantes, sous d'autres références. Les données techniques peuvent varier. Pour obtenir des informations sur les certifications, adressez-vous à votre concessionnaire D+H.

Version

Type	Réf.
GVL 8304-K	30.202.10